

Datele de identificare ale corpului de cladire C23,
situat in Municipiul Braila, Str. Sos. Buzaului nr. 2

CORP C23

- Cladire cu regim de inaltime S+P+1E

- Suprafata construita la sol = 890,00 mp

Valoare Corp C23	= 3.071.550,04 lei
Valoare Infrastructura drumuri	= 171.416,26 lei
Valoare Imprejmuire	= 79.011,55 lei
Valoare totala	= 3.321.977,85 lei

Intocmit
Badila M

Badila M

Anexa Nr. 1 la Partea I

TERE^N intravilan

Adresa: Braila, Soseaua Buzaului, nr. 2

Nr. cadastral	Suprafata masurata (mp) *	Observatii / Referinte
75247	26355	

* Suprafata este determinata in planul de proiectie Stereo 70.

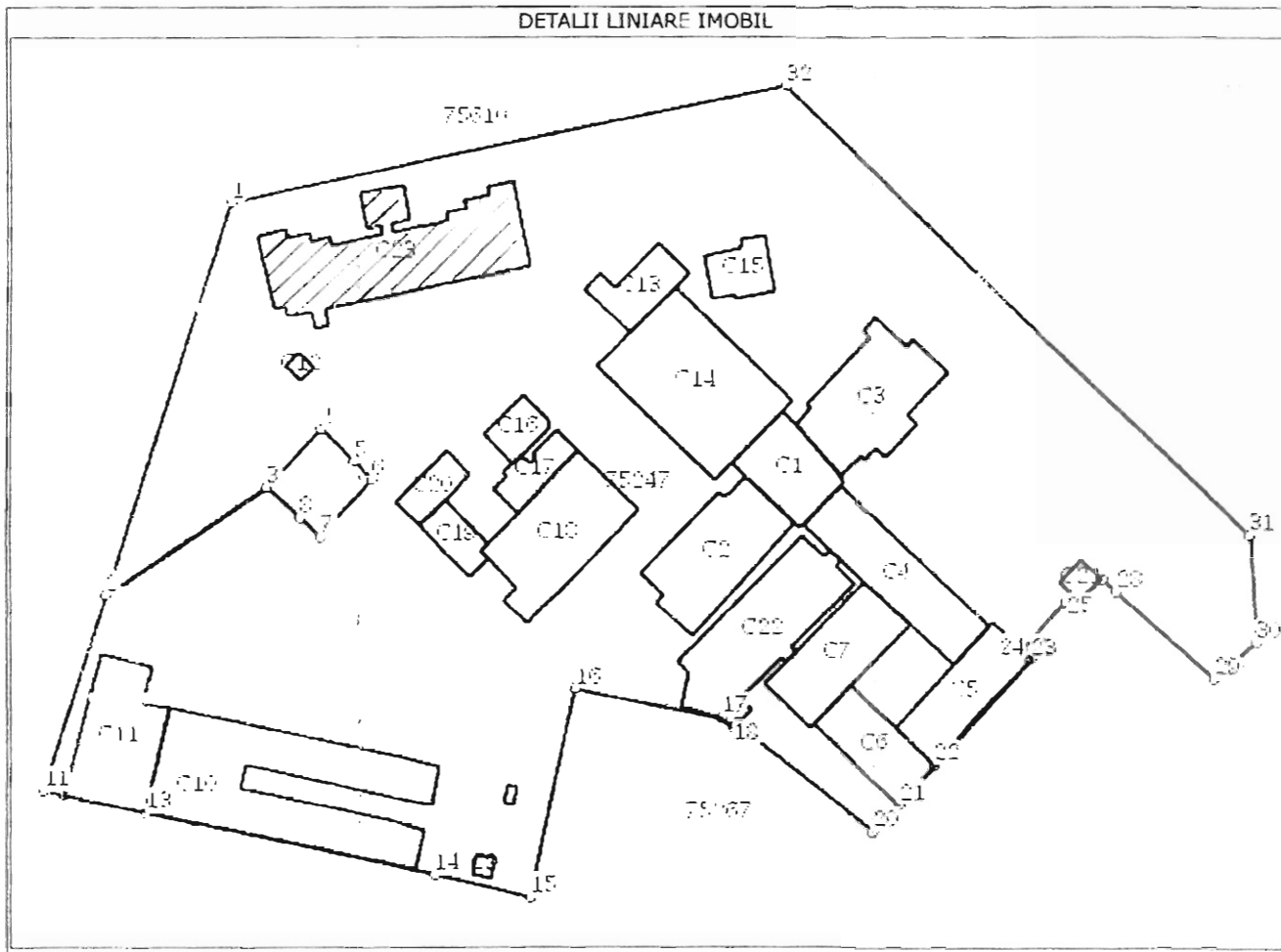

Date referitoare la teren

Nr. crt	Categoria de folosinta	Intra vilan	Suprafata (mp)	Nr. tarla	Nr. parcela	Nr. Topografic	Observatii / Referinte
1	curti constructii	DA	Din acte:-; Masurata:26355	-	-	-	Drept de servitute de trecere in favoarea parcelei cu numar cadastral 18767 inregistrat in CF 44060.

Date referitoare la constructii

Nr. Crt.	Numar	Destinatia constructiei	Supraf. (mp)	Situatie juridica	Observatii / Referinte
A1.1	75247-C1	constructii administrative si social culturale	Din acte:-; Masurata:287	Cu acte	Spital P+7, Sd=2224mp
A1.2	75247-C2	constructii administrative si social culturale	Din acte:-; Masurata:490	Cu acte	Spital P+7, Sd=3920mp
A1.3	75247-C3	constructii administrative si social culturale	Din acte:-; Masurata:530	Cu acte	Spital P+7, Sd=4240mp
A1.4	75247-C4	constructii administrative si social culturale	Din acte:-; Masurata:479	Cu acte	Diagnostic S+P+3, Sd=2395mp
A1.5	75247-C5	constructii administrative si social culturale	Din acte:-; Masurata:339	Cu acte	Diagnostic S+P+3, Sd=1695mp

A1.6	75247-C6	constructii administrative si social culturale	Din acte:-; Masurata:270	Cu acte	Diagnostic P+3, Sd=1080mp
A1.7	75247-C7	constructii administrative si social culturale	Din acte:-; Masurata:400	Cu acte	Diagnostic P+3, Sd=1600mp
A1.8	75247-C8	constructii anexa	Din acte:-; Masurata:9	Cu acte	Post trafo
A1.9	75247-C9	constructii anexa	Din acte:-; Masurata:16	Cu acte	Cabina Poarta
A1.10	75247-C10	constructii anexa	Din acte:-; Masurata:1098	Cu acte	Ateliere
A1.11	75247-C11	constructii administrative si social culturale	Din acte:-; Masurata:474	Cu acte	Sala sedinte
A1.12	75247-C12	constructii administrative si social culturale	Din acte:-; Masurata:17	Cu acte	Hidrofor
A1.13	75247-C13	constructii administrative si social culturale	Din acte:-; Masurata:174	Cu acte	Laborator patologii si morga, Sd=288mp
A1.14	75247-C14	constructii anexa	Din acte:-; Masurata:789	Cu acte	Bloc alimentar si bucatarie, Sd=1578mp
A1.15	75247-C15	constructii administrative si social culturale	Din acte:-; Masurata:138	Cu acte	Laborator medicina legala, Sd=276mp
A1.16	75247-C16	constructii anexa	Din acte:-; Masurata:104	Cu acte	Crematoriu
A1.17	75247-C17	constructii anexa	Din acte:-; Masurata:124	Cu acte	Centrala termica
A1.18	75247-C18	constructii anexa	Din acte:-; Masurata:547	Cu acte	Centrala termica
A1.19	75247-C19	constructii anexa	Din acte:-; Masurata:112	Cu acte	Magazii
A1.20	75247-C20	constructii anexa	Din acte:-; Masurata:106	Cu acte	Statie oxigen
A1.21	75247-C21	constructii anexa	Din acte:-; Masurata:38	Cu acte	Cabina poarta
A1.22	75247-C22	constructii administrative si social culturale	Din acte:-; Masurata:626	Cu acte	Sectia ATI, Sd=1219mp
A1.23	75247-C23	constructii administrative si social culturale	Din acte:-; Masurata:890	Cu acte	Sectie boli infectioase, Sd= 1774mp

Lungime Segmente

1) Valorile lungimilor segmentelor sunt obtinute din proiectie in plan.

Punct inceput	Punct sfarsit	Lungime segment "" (m)
1	2	87,0
3	4	16,7
5	6	5,4
7	8	5,7
9	10	40,3
11	12	4,4
13	14	61,7
15	16	45,0
17	18	3,2
19	20	36,7
21	22	10,9
23	24	2,6
25	26	2,8
27	28	3,9
29	30	11,7
31	32	135,0

Punct inceput	Punct sfarsit	Lungime segment "" (m)
2	3	40,3
4	5	9,8
6	7	16,2
8	9	9,5
10	11	43,7
12	13	17,2
14	15	20,6
16	17	30,8
18	19	1,2
20	21	8,0
22	23	30,4
24	25	14,0
26	27	6,5
28	29	27,3
30	31	22,7
32	1	118,2

** Lungimile segmentelor sunt determinate in planul de proiectie Stereo 70 si sunt rotunjite la 10 centimetri.

*** Distanța dintre puncte este formata din segmente cumulate ce sunt mai mici decat valoarea 10 centimetri.